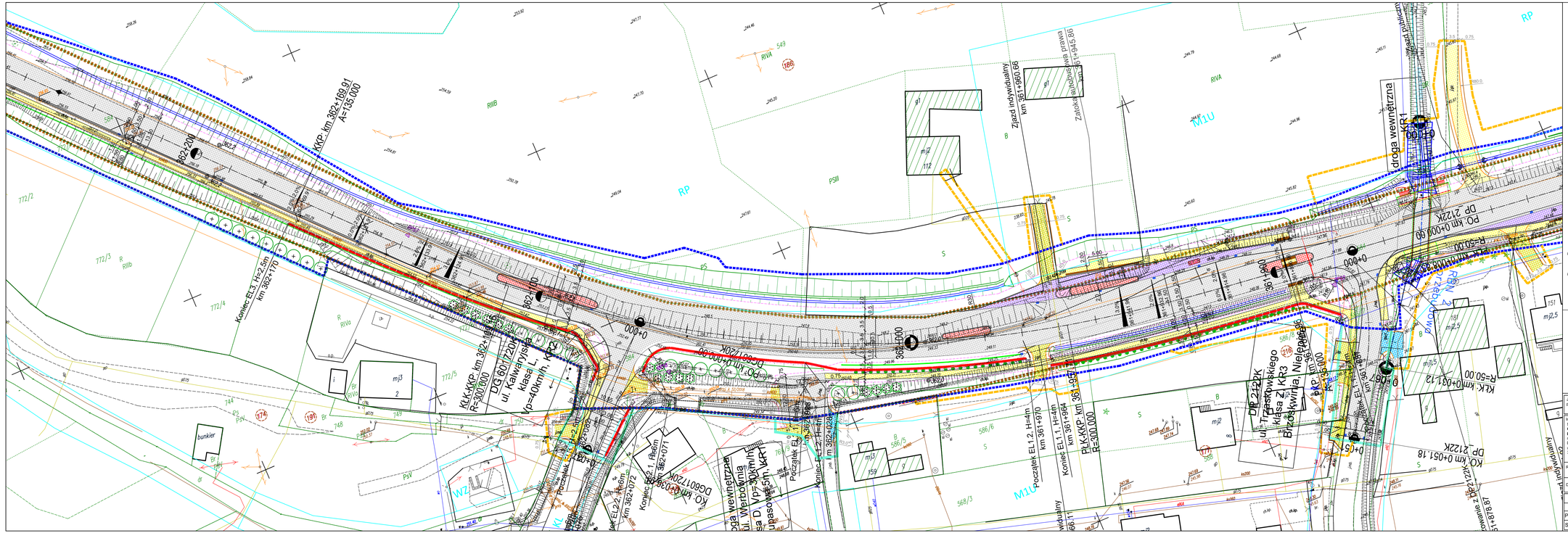

LEGENDA

- proj. krawędź jezdni
- proj. krawędź w ekspozycji
- proj. krawędź pobocza
- proj. obrzeże
- proj. krawędź półmiarowy
- proj. cieki trapezowe
- proj. linia pasa drogowego drogi krajowej
- proj. linia czasowego zajęcia działek
- proj. linia rozgraniczająca drogi innej kategorii
- istniejący pas drogowy drogi krajowej
- granica ewidencyjna działek z zasobu geodezyjnego i kartograficznego
- zaznaczenie miejsca występowania przekroczeń dopuszczalnych poziomów hałasu
- proj. podłoże ziemiopłodne
- numer działki
- proj. wpust deszczowy
- proj. krzyżki ściekowe
- proj. ścieki przebieżowe
- istn. budynki do wyburzenia
- proj. nawierzchnia jezdni
- proj. nawierzchnia jezdni dodatkowej pojedyńcze powierzchniowe chwiejnie
- proj. nawierzchnia chodnika z kostki betonowej
- proj. nawierzchnia chodnika z płytek fakturowanych przy przejściach dla pieszych
- proj. nawierzchnia wysp z kostki betonowej
- proj. nawierzchnia zatok autobusowych
- proj. nawierzchnia pasa komunikującego zjazdy
- proj. nawierzchnia perlicowa ronda
- proj. nawierzchnia gazdów z kostki betonowej
- proj. nawierzchnia gazdów bitumicznych
- proj. nawierzchnia gazdów z kruszywa
- proj. nawierzchnia ciągu pieszo-rowerowego
- proj. zbiornik retencyjny
- inwestycje stykowe - nastąpiła opracowaniem

Projektowane obiekty inżynierskie
- proj. przepust rurowy
- proj. obiekt mostowy

Projektowane nasadzenia
- proj. drzewo
- proj. krzewy ozdobne
- proj. krzewy obszar
- proj. pnącza
- proj. glazy
- proj. łąka kwietna

Projektowane bariery ochronne
- proj. bariera ochronna
- proj. wyrodzenie dla pieszych

Projektowane uzbrojenie terenu
- proj. linia kabl. nN
- proj. linia kabl. SN
- proj. linia nap. nN
- proj. linia nap. SN
- proj. skup nN
- proj. skup SN
- proj. szafka kabl.
- proj. stacja transf.
- istn. linia nap. nN
- istn. linia nap. SN
- istn. szafka kabl.
- istn. stacja transf.
- demontaż
- proj. kabl oświetleniowy
- proj. szafka oświetleniowa
- proj. latarnia oświetleniowa
- proj. sprawa obw. przejść dla pieszych
- proj. rura
- proj. studnia telekomunikacyjna
- proj. kanał technologiczny
- proj. przebudowywany kanał technologiczny
- proj. sieć gazowa
- proj. sieć wodociągowa
- proj. sieć grawitacyjnej kanalizacji sanitarnej
- proj. sieć ciśnieniowej kanalizacji sanitarnej
- symbol likwidacji sieci sanitarnych
- proj. rura ochronna sieci sanitarnej
- proj. przepompownia ścieków
- proj. studnia rozprężna ciśnieniowej kanalizacji sanitarnej
- proj. studnia grawitacyjnej kanalizacji sanitarnej
- proj. studnia rewizyjna sieci wodociągowej
- proj. zasuwa sieci wodociągowej
- proj. hydrant sieci wodociągowej
- proj. zdroj ulicy sieci wodociągowej
- proj. wypust oznaczeniowy sieci gazowej
- proj. zespół zapornoo-upustowy sieci gazowej
- proj. kanalizacja deszczowa grawitacyjna
- proj. kanalizacja deszczowa tłoczna
- proj. przykanalik wpustu
- proj. studnia typowa
- proj. studnia wpadowa jednostronna dwustronna
- proj. osadnik
- proj. studnia rozprężna
- proj. wylot kanalizacji deszczowej do odbiornika umocniony krzyżkiem i szlurem
- istn. kanalizacja deszczowa grawitacyjna
- istn. studnia do regulacji

Jednostka projektowa: IVIA	IVIA S.A. www.ivia.pl biuro@ivia.pl	Siedziba spółki: ul. W. Rodzińskiego 91 40-203 Katowice tel. +48 608 548 630	Biuro Czechowice - Dziedzice: ul. Legionów 211 43-502 Czechowice - Dziedzice tel./fax +48 33 822 46 67
Nr umowy: I/321/2/1-1/2020 z dnia 21.12.2020			
Inwestor: **Skarb Państwa - Generalny Dyrektor Dróg Krajowych i Autostrad** reprezentowany przez Generalną Dyrekcję Dróg Krajowych i Autostrad ul. Mogilska 25, 31-542 Kraków	Zamierzenie budowlane:	**"Rozbudowa drogi krajowej nr 79 na odcinku Rudawa-Miłoszowa"**	
	Adres budowli:	**województwo małopolskie: powiat krakowski**	
GDDKiA	Przedmiot opracowania:	TOM B.2 - CZĘŚĆ DROGOWA	
Rodz. oprac.: KONCEPCJA PROGRAMOWA	Nazwa rysunku:	Zbiorczy plan sytuacyjny OD KM 361+820 DO KM 362+250	Nr rys.: 3.3_Ww
Data: 02.2023	Skala:	1:500	
Funkcja:	Tytuł, imię i nazwisko	Nr uprawnień, specjalność	Podpis
BRANŻA DROGOWA			
Projektant:	mgr inż. Rafał Draszczyk	SLK/1477/POOD/06, drogowa	
Sprawdzający:	inż. Piotr Węglarz	SLK/2268/POOD/08, drogowa	